Entwässerung

Jovas hat verschiedene Arten Entwässerungsrohr und Rinnen in das Sortiment.

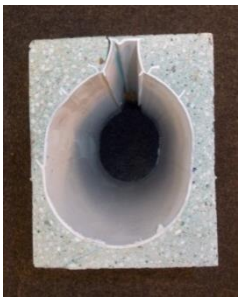

Nach dem Gießen kan die Schlitz entfernt werden und entsteht ein Schlitz von 21mm.
Belastungklasse: abhängig von die BetonQualität, aber maximal B125.
Anwendung: zentrale Gang, Kalb- und Milchstall, Güllelager und Reinigungsplatz

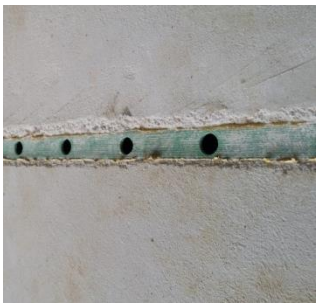

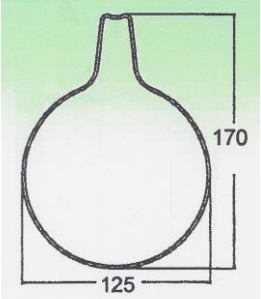

Diese Rohr ist sehr passend für Platze mit Stroh. Die Rohr hat an die Oberseite, um die 5cm, ein Loch vond ein Ø10mm. Das Stroh kann dann nicht durch die Öffnunge fallen und so können die Leitungen nicht verstopfen.
Belastung Klasse: A15-C250
Anwendung: Kalbstall und Güllelager

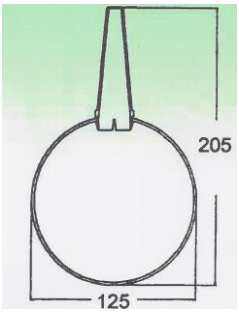

Diese Rohr ist sehr passend für Platze mit Stroh. Die Rohr hat an die Oberseite, um die 15cm, ein Tülle von +/-8cm hoch. Die Tülle können ab gesägt werde, wadurch es möglich ist um die Rinne abgeschrägt zu platzen. Das Stroh kann dann nicht durch die kleine Öffnunge fallen und so können die Leitungen nicht verstopfen.
Belastung Klasse: A15-D400 (abhängig von die BetonQualität)
Anwendung: Kalbstall und Güllelager

Post > Postbus 206
AE 's-Heerenberg
Office > Weteringstraat 8a
7041 GW 's-Heerenberg

Tel. > +31 (0)314 66 77 73
Fax > +31 (0)314 66 78 86
E-mail > info@jovas.nl
Website > www.jovas.nl

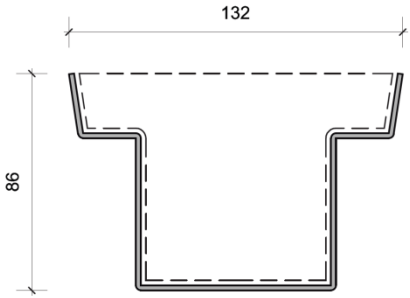

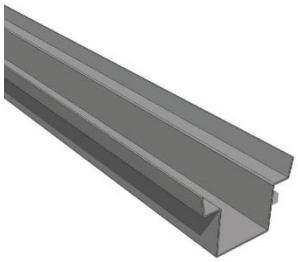

Edelstahl Rinne mit Edelstahl Spalt die in einem (vorfabrizierte) Boden gesetzt werden kann
Belastung Klasse: A15
Anwendung: zentrale Gang, Dusche, Milchstall

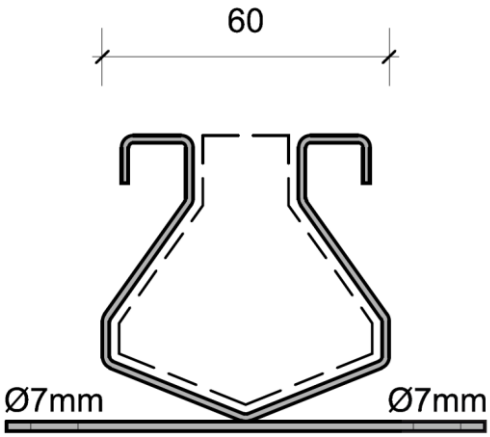

Edelstahl Rinne die in einem Boden gesetzt werden kann
Belastung Klasse: A15-C250
Anwendung: zentrale Gang, Dusche, Milchstall

Rinne von Polyesterbeton erhältlich in verschiedene Ausführungen.
Belastung Klasse A15 bis F900 und für verschiedene Anwendungen.

Post > Postbus 206
AE 's-Heerenberg
Office > Weteringstraat 8a
7041 GW 's-Heerenberg

Tel. > +31 (0)314 66 77 73
Fax > +31 (0)314 66 78 86
E-mail > info@jovas.nl
Website > www.jovas.nl